

CURSO DE ECOGRAFÍA DE URGENCIAS PEDIÁTRICAS DE LA SPMYCM

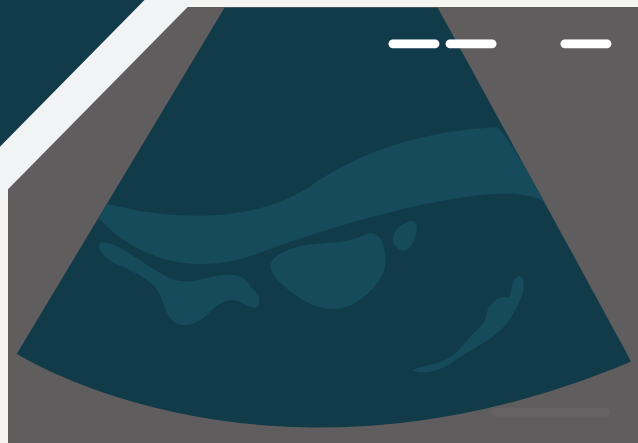

DÍAS 5, 6 y 7
MARZO 2020

OFICINAS DE GE HEALTHCARE MADRID
(AULAS DE SONOSTORE)
C/ GOBELAS 35 - 37, LA FLORIDA.
28023 MADRID



Organiza:



SPMYCM
Sociedad de Pediatría
Madrid y Castilla-La Mancha



Cursos de Ecografía para Pediatras

Con la colaboración de:



GE Healthcare

DIRIGIDO A

Pediatras de Atención Primaria y Hospitalaria que, habiendo realizado ya una formación básica en ecografía pediátrica, estén interesados en profundizar en la incorporación de la ecografía como herramienta en la toma de decisiones e instrumento de apoyo diagnóstico y terapéutico en su práctica y las situaciones urgentes.

OBJETIVOS

- Expandir el conocimiento sobre el potencial de la ecografía y su uso por parte del pediatra en situaciones de urgencia.
- Favorecer el contacto directo y manejo del ecógrafo, como un instrumento más del médico clínico.
- Profundizar en los conocimientos de los pediatras que ya dispongan de conocimientos previos en esta competencia en la ecografía de urgencias pediátricas.
- Proporcionar posibilidades prácticas de obtener e interpretar imágenes ecográficas de situaciones clínicas urgentes en la práctica pediátrica.

METODOLOGÍA Y DESARROLLO

- Grupo reducido.
- 20 horas lectivas presenciales.
- Alto porcentaje de contenido práctico.
- Disponibilidad de ecógrafos de última generación.
- Modelos humanos y de simulación médica.
- Material de apoyo para un mejor aprovechamiento.
- Certificado de asistencia o aprovechamiento.

DOCENTE

Dra. Inés Osiniri Kippes: Pediatría, Nefrología y Ecografía Pediátrica. Clínica Bofill. Girona.

- Directora y docente de ecopediatria.com.
- Profesora de Máster Universitario en Ecografía Clínica para Emergencias y Cuidados Críticos. Universidad Cardenal Herrera (CEU).
- Coordinadora de la sección de Ecografía Pediátrica del grupo de técnicas de diagnóstico rápido en la consulta (TECDIAP) de la Sociedad Española de Pediatría Extrahospitalaria y Atención Primaria (SEPEAP)
- Miembro de la Sociedad Española de Ecografía (SEECO) y de la European Federation of Societies for Ultrasound in Medicine and Biology (EFSUMB).

JORNADA 1. JUEVES, 5 DE MARZO DE 2020

11:00-11:30 h. Bienvenida al curso y metodología

11:30-13:00 h. Principios del ultrasonido

Imágenes básicas. Artefactos. Orientación eco-espacial. Manejo del ecógrafo. Nociones básicas del eco-Doppler. Doppler color. Doppler Pulsado. Power Doppler

13:00-13:30 h. Ecografía de partes blandas en general (I)

Ganglios normales. Adenopatías típicas y atípicas. Patrón ecográfico

13:30-14:30 h. Pausa - Comida

14:30-16:30 h. Ecografía de partes blandas en general (II)

Ganglios normales. Adenopatías típicas y atípicas. Patrón ecográfico
Piel. Ecoestructura normal. Celulitis. Abscesos superficiales.
Cuerpos extraños. Patrón ecográfico según el tipo de cuerpo extraño

16:30-18:00 h. Ecografía del tórax

Sistemática de exploración. Hallazgos normales. Patologías frecuentes de urgencias.
Diafragma: Hernia diafragmática. Parálisis/paresia diafragmática. Pulmón:
Condensación pulmonar. Edema intersticial. Pleura: Derrame pleural. Neumotórax

18:00-19:30 h. Prácticas ecográficas con modelos y simuladores

Parénquima hepático. Patologías más frecuentes según la edad. Suprahepáticas, sistema portal. Doppler. Conductos biliares. Variantes de la normalidad y patologías más frecuentes según la edad. Informe a los padres y conducta clínica-terapéutica

19:30 h. Final de la jornada

JORNADA 2. VIERNES, 6 DE MARZO DE 2020

09:00-11:00 h. Abdomen agudo

Ecoanatomía normal del tubo digestivo. Patologías frecuentes en urgencias pediátricas: Estenosis hipertrófica del píloro. Invaginación intestinal. Apendicitis aguda. Diagnóstico diferencial: Adenitis mesentérica. Ileítis aguda

11:00-11:30 h. Pausa - Café

11:30-12:30 h. Abdomen agudo de causa ginecológica

Quiste de ovario. Torsión de ovario

12:30-13:30 h. Traumatismo cerrado de abdomen

ECO E-FAST

13:30-14:30 h. Pausa - Comida

14:30-16:00 h. Ecografía renovesical

Ecoanatomía normal. Pielonefritis aguda

16:00-19:30 h. Prácticas ecográficas

19:30 h. Final de la jornada

JORNADA 3. SÁBADO, 7 DE MARZO DE 2020

09:00-10:00 h. Escroto agudo

Ecoanatomía normal. Patologías frecuentes en urgencias pediátricas: epididimitis, orquiepididimitis, torsión testicular, hernia inguinal, traumatismo testicular

10:00-11:00 h. Cojera aguda

Anatomía y ecoanatomía normal de la cadera. Sinovitis transitoria. Artritis de cadera

11:00-11:30 h. Pausa - Café

11:30-12:00 h. Casos clínicos ecográficos. Hemeroteca de ecopediatría

12:00 h. Final del curso

PRECIOS

- Precio para socios de la SPMycM: 300,00 €
- Precio para no socios: 480,00 €

INSCRIPCIÓN

- Plazo de inscripción:
 - Del 7 al 25 de enero de 2020: Plazo exclusivo para socios/as de la SPMycM.
 - Del 25 de enero al 27 de febrero de 2020: Plazo de inscripción general.
- Plazas limitadas a 20 alumnos.
- Las plazas se adjudicarán por orden de inscripción (supeditada al cumplimiento de requisitos).
- Precio y forma de pago de la inscripción:
 - Precio de la inscripción: 30 € (no reembolsables en caso de cancelación por parte del alumno), que serán descontados del precio final.
 - Forma de pago: transferencia.
 - Datos para la transferencia:
 - Beneficiario: SPMycM
 - N.º de cuenta (IBAN): ES35 2038 1957 1460 0054 1274
 - Importe: 30 €
- El resto del pago se formalizará también mediante transferencia una vez confirmada la adjudicación de la plaza por parte de la Secretaría Técnica.

Inscripciones: <http://mcmpediatria.org/actividades/ecografia2020/>

MATRÍCULA DEFINITIVA

- Precio del curso:
 - Socios/as de la SPMycM: 300,00 €
 - No socios/as: 480,00 €
- Forma de pago: el pago de la matrícula definitiva se realizará una vez confirmada la adjudicación de la plaza por la Secretaría Técnica.
- La matrícula en el curso no será confirmada hasta recibir el comprobante de pago correspondiente.
- Datos para la 2.ª transferencia:
 - Beneficiario: SPMycM
 - N.º de cuenta (IBAN): ES35 2038 1957 1460 0054 1274
 - Importe:
 - Socios/as de la SPMycM: 270,00 €
 - No socios/as: 450,00 €

Más información:

Secretaría Técnica • Lúa Ediciones 3.0 •

Tel.: 616 722 687 • secretariatecnica@luaediciones.com

Solicitada acreditación a la Comisión de Formación Continuada de las Profesiones Sanitarias de la Comunidad de Madrid

