

Inscripciones desde el 1 de febrero hasta el 9 de marzo

Formulario de inscripción disponible en

<http://www.apapcanarias.org/>

Junta directiva de Apapcanarias

Presidente: Carmen Rosa Rodríguez Fernández-Oliva.

Vicepresidente: Catalina Santana Vega.

Secretaria: Pilar Lupiani Castellanos.

Tesorero: Agustín Grafigna Lojendio.

Vocales: Ana Bretón Peña, María José García Mérida,
Elena Sánchez Almeida, María Luisa Torres Álvarez de
Arcaya, Raúl Cabrera Rodríguez, Zerezade Coello Torres

Junta directiva Sepexpal

Presidenta: Ángeles Cansino Campuzano

Vicepresidenta: Esther Benítez Rabagliati

Secretaria: Antonia Pérez Pérez

Tesorera: Nofret Acosta Fernández

Vocales: Antonio Machín Jiménez (Lanzarote), Gladis
Rodríguez Pérez (Fuerteventura), Heriberto Zerpa Falcón,
Rafaela Ariza Oviedo, Martín Castillo de Vera.

Solicitada Acreditación

Comisión Canaria de Formación Continuada de las
Profesiones Sanitarias



II JORNADA CONJUNTA DE PEDIATRIA DE ATENCION PRIMARIA Y EXTRAHOSPITALARIA DE CANARIAS



16 de marzo de 2013

TEA. Tenerife Espacio de la Artes

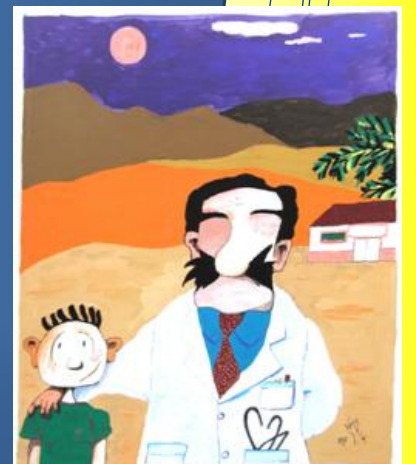
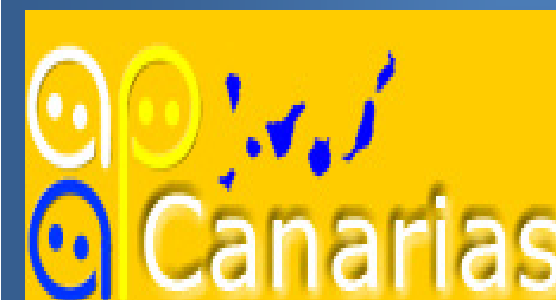

Programa:

9:30 Recogida de Documentación

10:00 Presentación de las Jornadas.

Consejería de Sanidad

Dra. Carmen Rosa Rodríguez Fernández-Oliva. Presidenta de la Asociación de Pediatría de Atención Primaria de Canarias ApapCanarias

Dra. Ángeles Cansino Campuzano. Presidenta de la Sociedad de Pediatría Extrahospitalaria de Las Palmas. SEPEXPAL

10:30 – 12:00 Mesa Redonda: Controversias en patologías pediátricas:

Escoliosis

Moderadora: Dra. Esther Benítez Rabagliati

Enfoque clínico-rehabilitador de la Escoliosis.

Dra. M^a Carmen Sabate. Médico especialista en Medicina Física y Rehabilitación. Serv. de Rehabilitación del Hospital Universitario de Canarias.

¿Debemos hacer cribado de la escoliosis en el programa de salud infantil?"

Dra. María Jesús Esparza. Peditra de Atención Primaria. Madrid. Grupo de Pediatría Basada en la Evidencia/Previnfad. AEPap

Reflujo Gastroesofágico.

Moderadora: Dra. María José García Mérida

Actualización del diagnóstico y tratamiento.

Dr. Luis Peña. Peditra Gastroenterología Pediátrica. Servicio de Pediatría Hosp Materno-Infantil. Las Palmas de Gran Canaria

Tratamiento del reflujo gastroesofágico en lactantes: perspectiva desde la Pediatría Basada en la Evidencia.

Dra. Ana Benito. Peditra de Atención Primaria. Tenerife. Grupo de Pediatría Basada en la Evidencia. AEPap

12:00-12:15 Café

12:15h- 14:15h: Talleres:

Interpretación del ECG en Pediatría*

Javier Pérez-Lescure. Cardiología Infantil, Área de Pediatría y Neonatología, Hospital Universitario Fundación Alcorcón, Madrid.
Colaboradores: Dras. Pilar Lupiani y Elena Sánchez, Raúl Cabrera

Atención inicial al Parto Extrahospitalaria:

Koldo Alfonso, Isis Suárez. Enfermeros especialistas en Obstetricia y Ginecología. Hospital Universitario Ntra. Sra. De La Candelaria
Colaboradores: Dras. Ana Bretón Peña, María Luisa Torres, Zarezade Coello.

Actualización en heridas en Pediatría

María del Pilar Pérez Hernández. Enfermera de Atención Primaria C.S. Tejina. Experta y Master en heridas crónicas U.C. Educadora DM por FEAED.
Manuel Ramos de Armas. Enfermero de Atención Primaria C.S. Icod de Los Vinos. Fisioterapeuta. Profesor asociado de la ULL
Colaboradores: Dres. Catalina Santana, Agustín Graffigna y Martin Castillo de Vera

14.15 h- 15:45: Almuerzo

15:45h- 17:45 h: Repetición de talleres

18:00h: Clausura de las jornadas.

*El taller de ECG será obligatorio para todos los asistentes y el segundo taller será opcional, debiendo elegirlo en el formulario de inscripción. Se adjudicarán por orden de elección.