

# Criterios de gravedad en las Urgencias Pediátricas

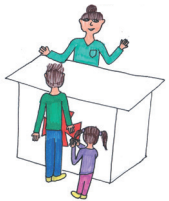

PROGRAMA DE EDUCACIÓN PARA LA SALUD

# Patología respiratoria



- Tos persistente que dificulta el sueño o tomar alimentos.
- Aparecen pitos o sibilancias.
- Respira con dificultad (no por obstrucción de la nariz por mocos):
  - Se le hundén las costillas.
  - Jadea o respira muy rápido.
  - Se le ensanchan los orificios nasales con cada respiración.
- Las uñas o los labios se ponen azulados.
- Presenta mal estado general: está pálido, somnoliento.
- Asocia problemas de alimentación (rechazo total de líquidos o sólidos)
- Falta de respuesta al tratamiento y signos de empeoramiento.
- Patología de base (menores de tres meses, inmunodeprimidos, enfermedades neurológicas) y empeoramiento progresivo.

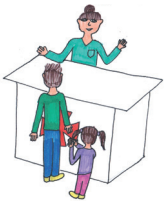

# Urgencias de otorrinolaringología

- Introducción de cuerpos extraños en nariz u oídos.
- Epistaxis persistente a pesar de taponamiento.
- Otorragia asociada a traumatismo.
- Eritema y tumefacción retroauricular con desplazamiento del pabellón auricular: mastoiditis.

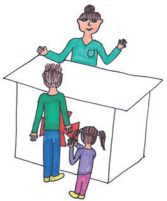

## Urgencias urológicas



- Hernia inguinal imposible de reducir con dolor, dureza y vómitos.
- Imposibilidad de vaciar de forma completa o incompleta la orina (infecciones, cuerpos extraños, malformaciones, neoplasias, idiopáticas).
- Dolor intenso en escroto, acompañado de signos inflamatorios: torsión testicular.
- Prepucio retraído que no puede ser devuelto a su posición normal, con glande eritematoso y doloroso: parafimosis.
- Infección urinaria con afectación del estado general, patología de base y/o escasa respuesta al tratamiento.
- Orina del color de la coca-cola y edemas: síndrome nefrítico.
- Edemas generalizados: síndrome nefrítico.



# Urgencias neurológicas



- Alteración de conciencia (desde somnolencia a coma).
- Crisis epilépticas.
- Focalidad: ataxia, afasia, hemiparesia, alteración de pares craneales.
- Signos de hipertensión: cefalea, vómitos en escopetazo.
- Asocia púrpura.



# Patología gastrointestinal



- Vómitos muy repetitivos.
- Vómitos con sangre (hematemesis).
- Deposiciones con sangre en ausencia de fisuras y diarrea.
- Coexistencia de otras patologías (malnutrición, inmunodeficiencia, diabetes).
- Menores de tres meses (debido a su menor superficie corporal).
- Pérdida de peso del 5% o mayor
- Signos de deshidratación: sequedad de mucosas, ausencia de lágrimas, escasa diuresis, postración, somnolencia, agitación o respiración jadeante.
- Fallo del tratamiento con soluciones de rehidratación oral.

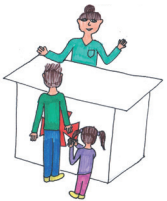

## Dolor abdominal

- Dolor abdominal agudo continuo con dureza: abdomen agudo (por ejemplo, apendicitis, divertículo de Meckel, torsión de ovario).
- Dolor agudo en barra que aumenta al comer y se irradia a espalda y se acompaña de vómitos: pancreatitis.
- Lactante menor de dos años con dolor abdominal, cólico acompañado de palidez, sudoración y decaimiento: invaginación intestinal.
- Dolor poco tolerable, que impide el sueño.
- Presencia de fiebre.
- Acompañado de síndrome miccional.
- Repercusión sobre el estado general.

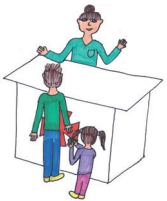

# Fiebre

- Afectación del estado general (irritabilidad, somnolencia, palidez, alteración del patrón respiratorio).
- Fiebre en lactante menor de tres meses.
- Fiebre por encima de  $39^{\circ}$  en niños de 3 a 30 meses, sin foco claro.
- Fiebre mal tolerada que no responde al antitérmico.
- Fiebre mayor a  $38^{\circ}$  más de cinco días.
- Rigidez de nuca.
- Petequias en tronco o extremidades.
- Patología de base.
- Fiebre tras hospitalización o cirugía.

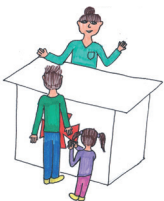



## Traumatismo craneal



- Traumatismo craneal abierto, hundimiento o deformidad.
- Cefalea intensa.
- Vómitos de repetición.
- Convulsiones.
- Pérdida de conocimiento.
- Confusión, desorientación, mareo.
- Movimientos anómalos.
- Tendencia a la somnolencia o irritabilidad.
- Alteración del comportamiento.
- Amnesia peritraumática.

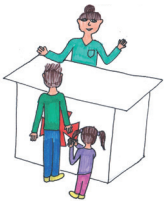

## Otros traumatismos

- Imposibilidad para movilizar cualquier parte del cuerpo.
- Imposibilidad para la carga del pie y deambulación.
- Dolor y tumefacción moderada.
- Deformidad.
- Traumatismo nasal asociado deformidad, epistaxis persistente o insuficiencia respiratoria.
- Herida incisocontusa profunda con hemorragia activa.



# Lesiones dermatológicas y reacciones anafilácticas



- Lesiones purpúricas.
- Erupción vesículo-ampollosa extensa con afectación de mucosas.
- Lesiones cutáneas extensas sobre todo si asocian sintomatología sistémica.
- Ronchas o habones pruriginosos extensos.
- Tumefacción difusa en tejidos laxos (parpados o labios).
- Anafilaxia.



## Lesiones oculares

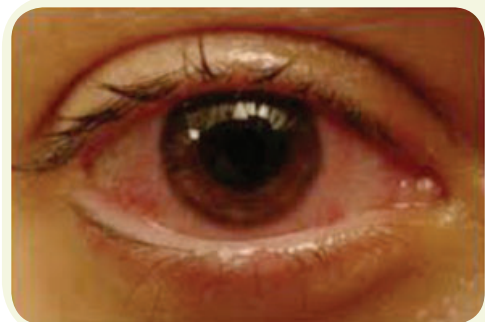

- Ojo rojo + dolor + miosis + disminución de la agudeza visual.
- Dolor intenso + fotofobia + lagrimeo + ojo rojo.
- Traumatismo + disminución de agudeza visual.
- Dolor ocular moderado o intenso, más que sensación de arenillas.
- Pérdida aguda de la visión o de la agudeza visual.
- Exudado purulento muy abundante.
- Falta de respuesta al tratamiento instaurado.

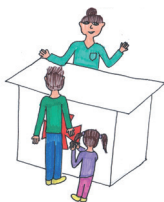

# Patología variada

- Ictericias neonatal y fuera del periodo neonatal.
- Onfalitis: calor, eritema del muñón umbilical y fiebre.
- Urgencias oncológicas.
- Urgencias del paciente diabético.
- Psicopatología grave. Dificultades familiares para contener la conducta del niño.
- Intoxicaciones.
- Quemaduras extensas/heridas profundas.

